

Protéjase de los Pesticidas

EN UNA EMERGENCIA:

Busque atención médica cercana.



Nombre: _____

Dirección: _____

Número Telefónico: _____

Si usted necesita una ambulancia, dígame dónde se encuentra.



Nombre del establecimiento: _____

Ubicación del establecimiento: _____

Si tiene preguntas o inquietudes, llame a la agencia reguladora de pesticidas.



Nombre de la agencia reguladora estatal / tribal: _____

Dirección: _____

Número telefónico: _____

PARA INFORMACIÓN SOBRE TRATAMIENTO MÉDICO, LLAME AL CENTRO DE CONTROL DE ENVENENAMIENTOS:

1-800-222-1222

This poster contains pesticide safety information that is required under the Worker Protection Standard as revised in 2015, 40 CFR 170.311 (a) (3) (i-x).

This work is licensed under a Creative Commons Attribution-NonCommercial-ShareAlike 4.0 International License by The Regents of the University of California, Davis campus, 2017. For information contact PERCSupport@ucdavis.edu.



This program was developed through a cooperative agreement between the US EPA (#X8-83616301) and the University of California Davis Extension in cooperation with Oregon State University.



Evite que los pesticidas hagan contacto con su piel o entren en su cuerpo. Los pesticidas pueden estar en muchos lugares. Pueden estar sobre las plantas, dentro de las plantas, en el suelo y en el agua de riego. Los pesticidas pueden ser llevados por el viento desde aplicaciones cercanas. También pueden estar en tractores y otras maquinarias agrícolas. Los pesticidas también pueden encontrarse en lentes protectores, guantes, botas y otros equipos de protección personal usados anteriormente.

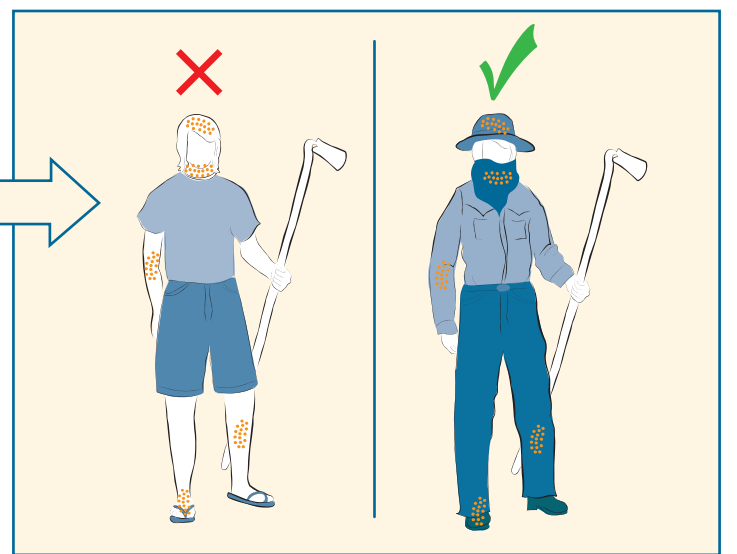

Proteja su cuerpo de los residuos de pesticidas. Use camisas de manga larga y pantalones largos cuando trabaje. Además use zapatos, calcetines y un sombrero o pañuelo.

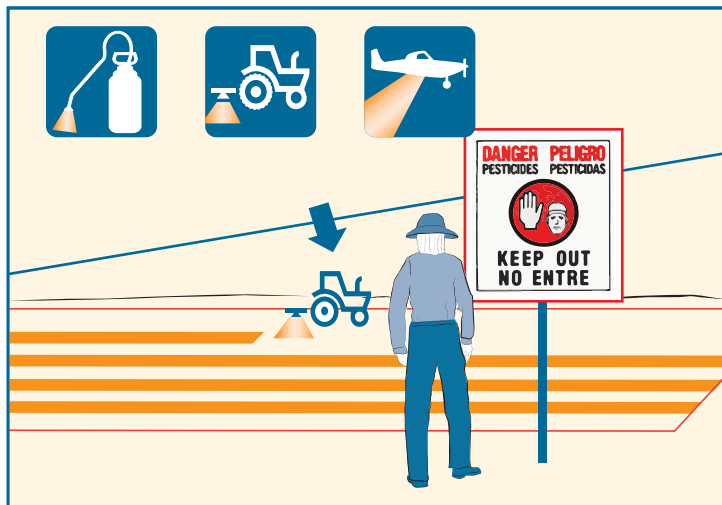

Manténgase fuera de las áreas tratadas cuando se lo indiquen, y siempre que vea carteles como éste. Aléjese cuando vea que una aplicación de pesticidas está en curso. Los aplicadores deben suspender su trabajo si usted se acerca demasiado.

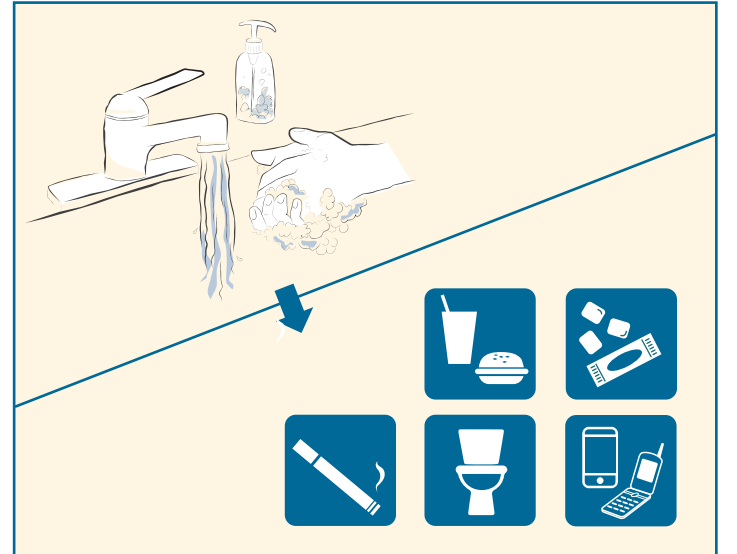

Lávese las manos antes de comer, beber o masticar chicle. Lávese también, antes de fumar, usar el baño o usar su teléfono.

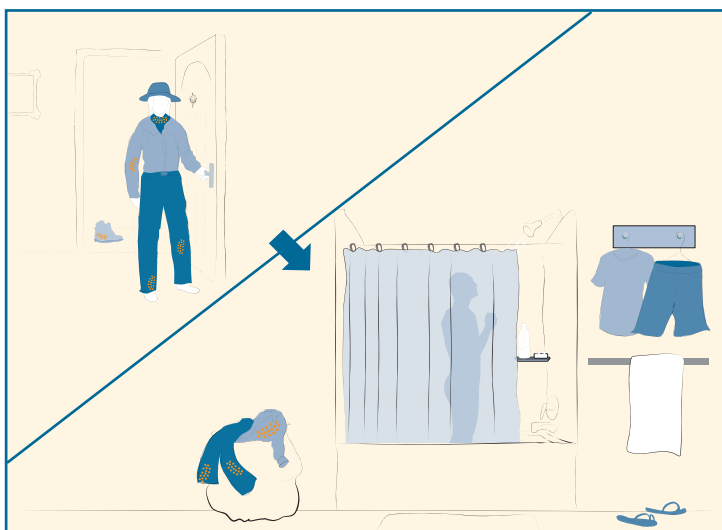

Lávese el cuerpo y el cabello con jabón o champú inmediatamente después del trabajo; luego póngase ropa limpia.



Lávese inmediatamente cuando se derramen o rocíen pesticidas en su cuerpo. Debe haber agua, jabón y toallas cerca. Use el agua limpia más cercana, incluyendo manantiales, arroyos y lagos si están cercanos a usted. Después de eso, lávese el cuerpo y el cabello con jabón o champú lo más pronto posible. Póngase ropa limpia.

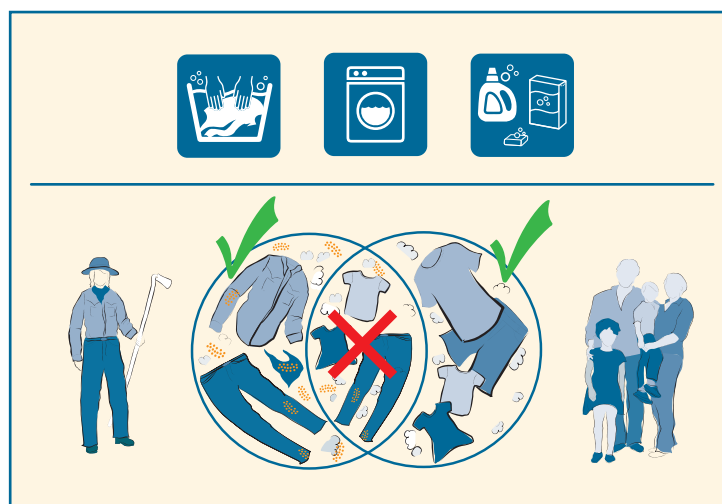

Lave su ropa de trabajo antes de volver a usarla. Lávela separada de otra ropa.

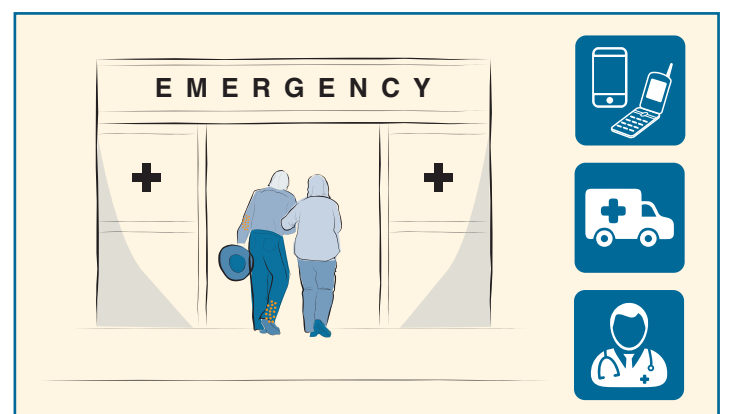

Consiga ayuda médica lo más pronto posible si usted cree que los pesticidas le han causado una lesión o enfermedad.